

Planimetria Piano Interrato (quota -4,58)
BOR FG.9 particella 294 sub1

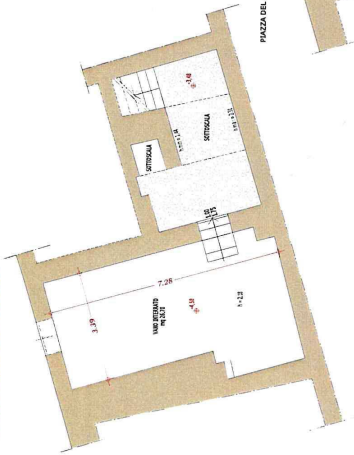

Planimetria Atrio (quota -2,48)
BOR FG.9 particella 294 sub1

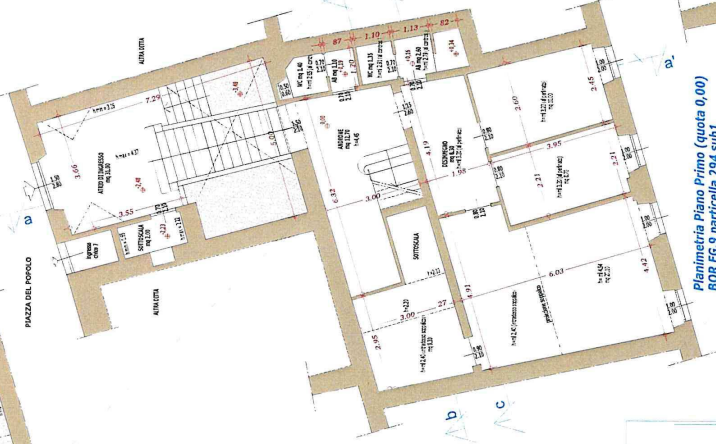

Planimetria Piano Secondo (quota +4,88)
BOR FG.9 particella 294 sub1

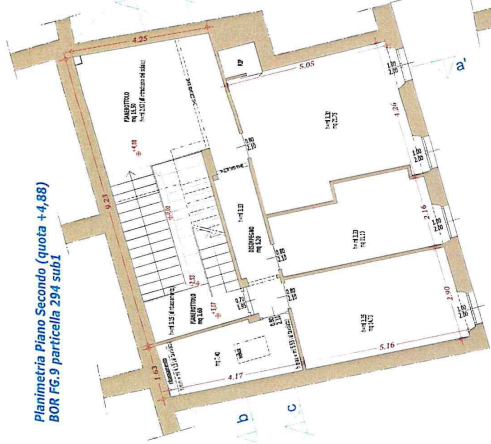

Planimetria Piano Soppalco (quota +7,41)
BOR FG.9 particella 294 sub1

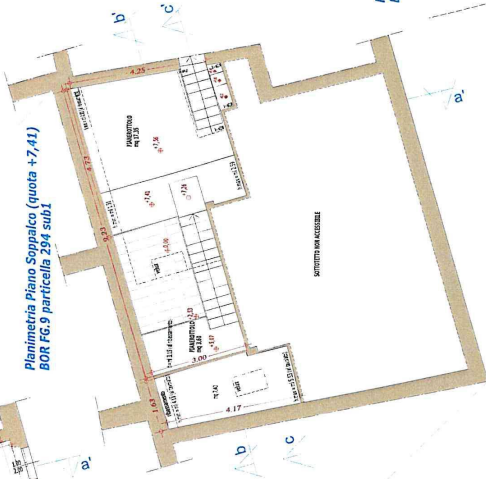

Planimetria Piano Terzo (quota +9,10)
BOR FG.9 particella 161 subs

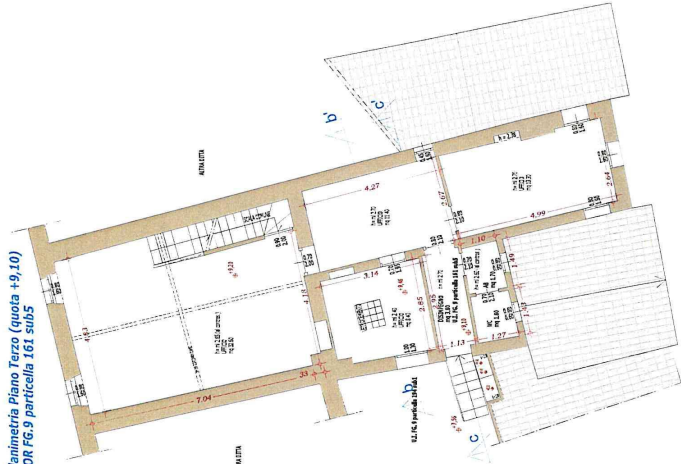

Planimetria Piano Quarto (quota +12,16)
BOR FG.9 particella 161 subs

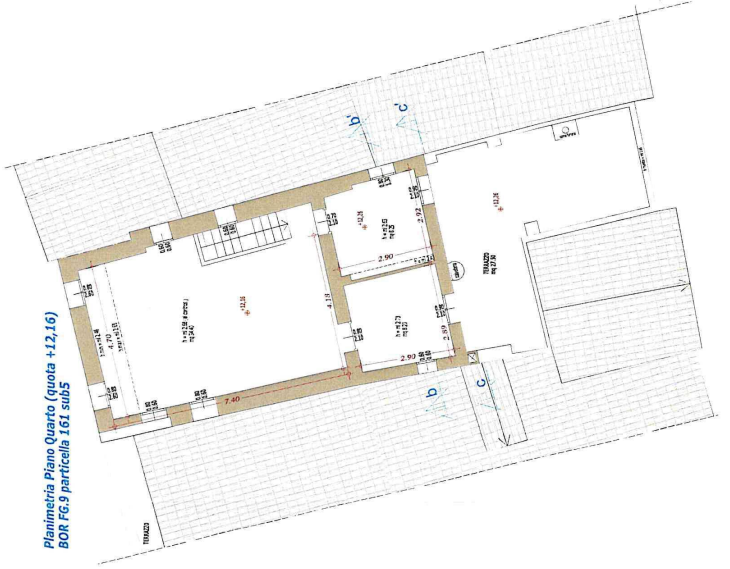

Planimetria Piano Primo (quota 0,00)
BOR FG.9 particella 294 sub1

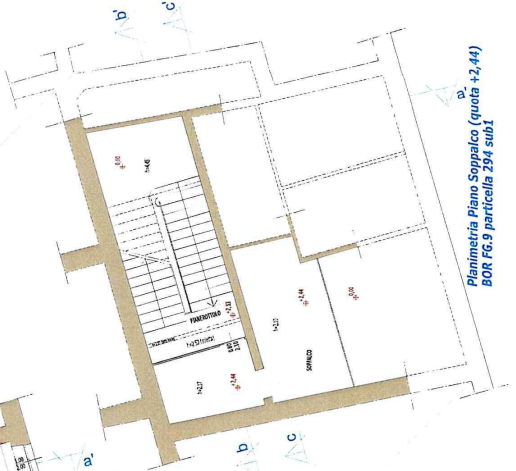

Planimetria Piano Soppalco (quota +2,44)
BOR FG.9 particella 294 sub1

COMUNE DI BORDIGHERA
Provincia di Imperia

Comune di Bordighera
V.le XX Settembre 32, Bordighera (IM)

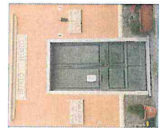

STUDIO DI FATTIBILITA' PER INTERVENTO
DI RUSO E RISTRUTTURAZIONE
DELL'EDIFICIO SITO IN BORDIGHERA
GM SEDE DELL'UFFICIO TECNICO
nell'immobile sito in Bordighera
p.zza del Popolo 6
Fig. IX napp. 294 sub. 1. E napp. 161 sub. 5

Francesco RUCCAURI
architetto

Oggetto

PLANIMETRIE
-Stato di Fatto

Tavola

1

data: marzo 2019 scala 1:50

COMUNE DI BORDIGHERA
 Provincia di Imperia
Comune di Bordighera
 V.le XX Settembre 32, Bordighera (IM)

STUDIO DI FATTIBILITÀ PER INTERVENTO DI RIUSO E RISTRUTTURAZIONE DELL'EDIFICIO SITO IN BORDIGHERA GIÀ SEDE DELL'UFFICIO TECNICO
 nell'immobile sito in Bordighera p.zza del Popolo 6
 Fig. 1/A, magg. 294 sub. 1 e magg. 161 sub. 5
Francesca BUCCAFURZI
 architetto

Oggetto
PLANIMETRIE COPERTURE SEZIONI -Stato di Fatto-

data: marzo 2019 scala 1:50

Studio di progettazione: STUDIO archit. Francesca Buccafurzi, via Marconi, 63 (Sestri Levante) (IM) - P.002 - 19114 (SP)

