

# VILLA REGINA MARGHERITA (BORDIGHERA) - PIANO PRIMO

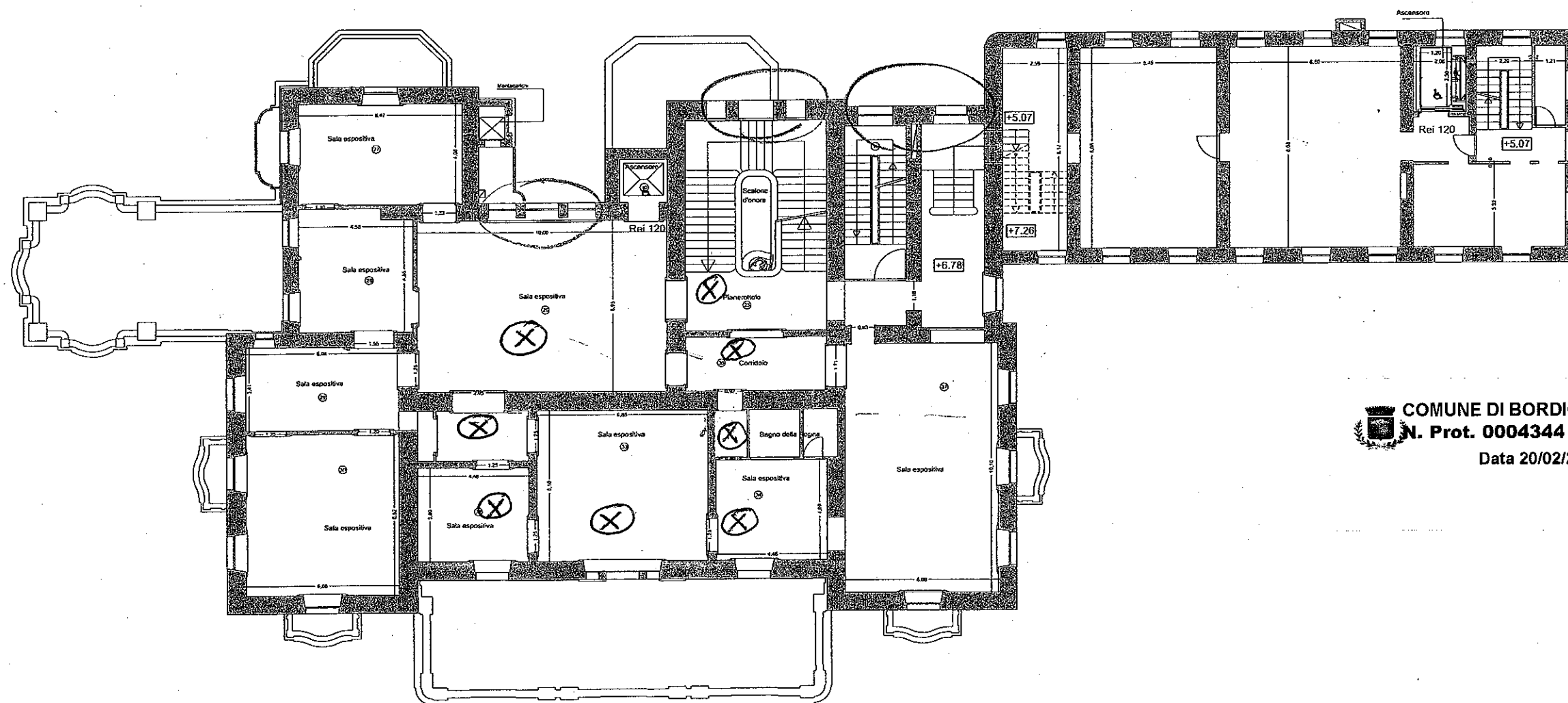

11/01



COMUNE DI BORDIGHERA  
N. Prot. 0004344 / 2019  
Data 20/02/2019

Progetto Realizzato  
PIANO PRIMO

LEGENDA: (X) = SALE E LOCALI UTILIZZATI PER LA MOSTRA  
SU CLAUDE MONET E ALTRI ARTISTI -  
29/04 - 31/04/2019.

G = manomessa gate, tapparelle o persiane

IL DIRIGENTE SETTORE  
AMMINISTRATIVO  
Dr. Dario Sacchetti



STUDIO TECNICO  
Dott. Ing. BESSONE E. Giuseppe  
Via 1° Maggio, n. 50 - 18012 - Bordighera (IM)  
Cell.: 335.80.68.862 - Uff.: 0184.263.777 - Mail: bessbord@tiscali.com

# VILLA REGINA MARGHERITA (BORDIGHERA) - PIANO RIALZATO

4344



11/a

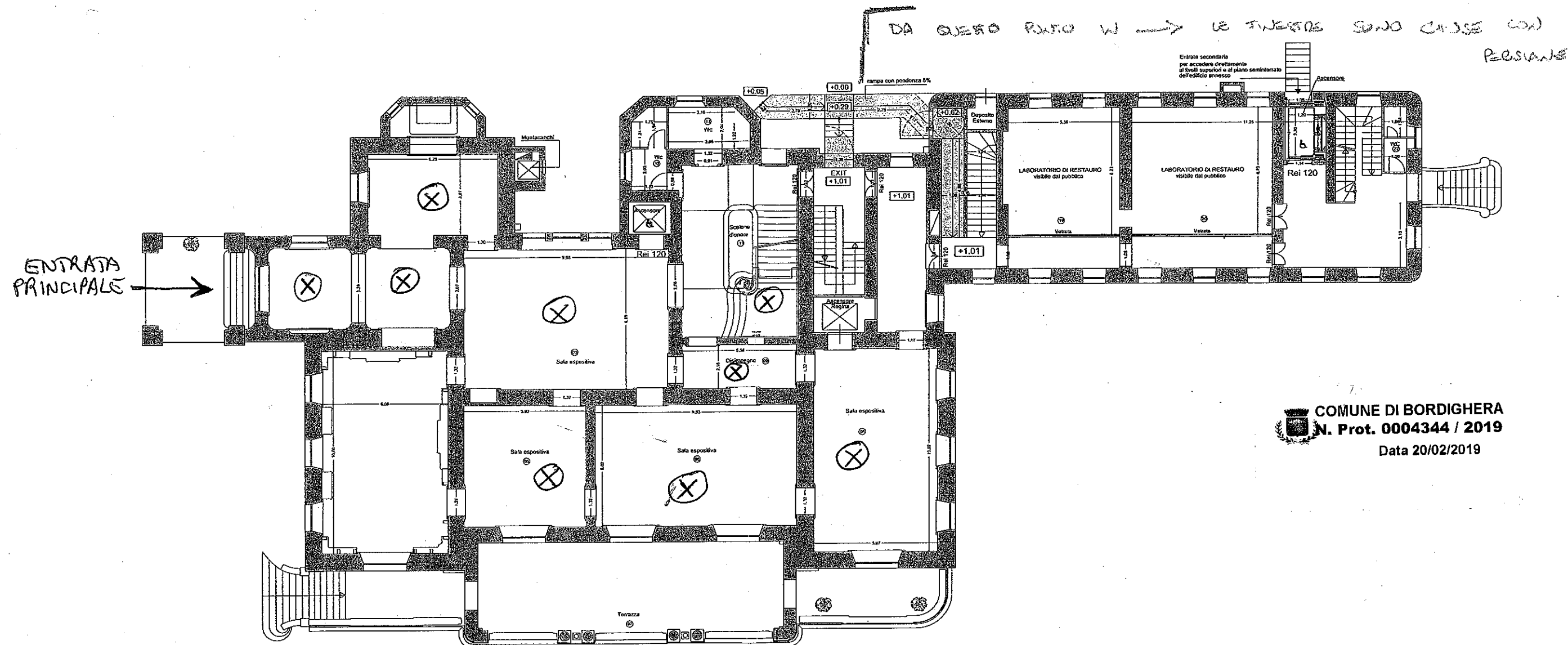

COMUNE DI BORDIGHERA  
N. Prot. 0004344 / 2019  
Data 20/02/2019

Progetto Realizzato  
PIANO RIALZATO

LEGENDA : (X) = SALE E LOCALI UTILIZZATI PER LA MOSTRA SU  
CLAUDE MONET E ALTRI ARTISTI - 29/04 -  
31/07/2019.

IL DIRIGENTE SETTORE  
AMMINISTRATIVO  
Dr. Dario Sacchetti



STUDIO TECNICO  
Dott. Ing. BESSONE E. Giuseppe  
Via 1° Maggio, n. 50 - 18012 - Bordighera (IM)  
Cell.: 335.80.68.862 - Uff.: 0184.263.777 - Mail: bessbord@hotmail.com

# VILLA REGINA MARGHERITA (BORDIGHERA) - GIARDINO



N. 6 LAMPIONE A FRUSTA

COMUNE DI BORDIGHERA  
N. Prot. 0004344 / 2019  
Data 20/02/2019

CAB

0  
10

VILLA REGINA MARGHERITA

PORTICATO

G

VIALE  
SUPERIORE

F

Arbusteto

E

VIALE  
INFERIORE

H

I

VIA VIRGILIO

54

INGRESSO  
EST

IL DIRIGENTE SETTORE  
AMMINISTRATIVO  
Dr. Dario Sacchetti



VIA VIRGI

Stipa Boungay