

PIANO TERRA
Impianto idrico sanitario come da progetto (II stralcio) 1:100

LEGENDA

- Tubo acqua fredda Ø 1/2 pollice
- Tubo acqua calda Ø 3/4 pollice
- Ricircolo acqua calda Ø 1/2 pollice

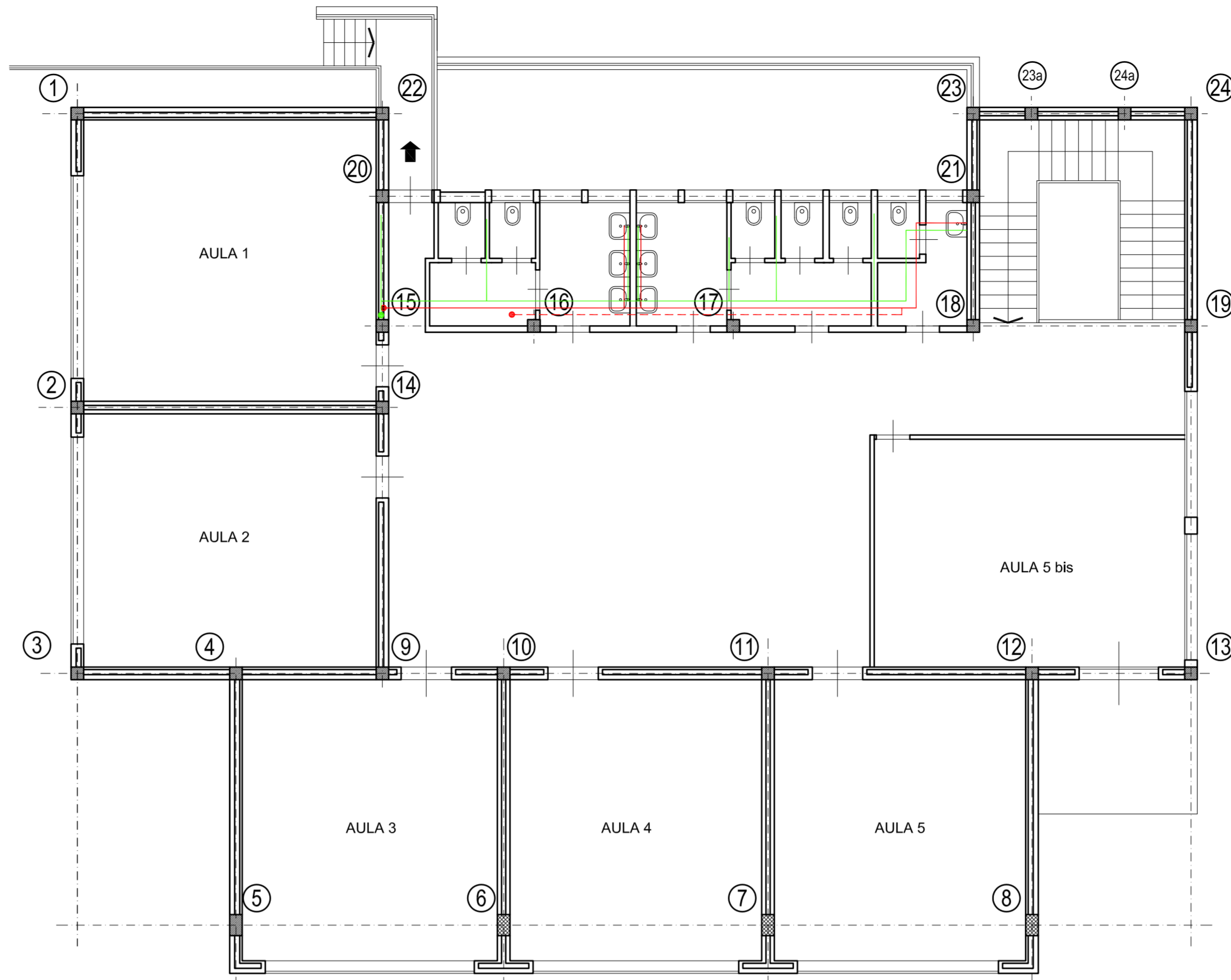

PIANO PRIMO
Impianto idrico sanitario come da progetto (II stralcio) 1:100

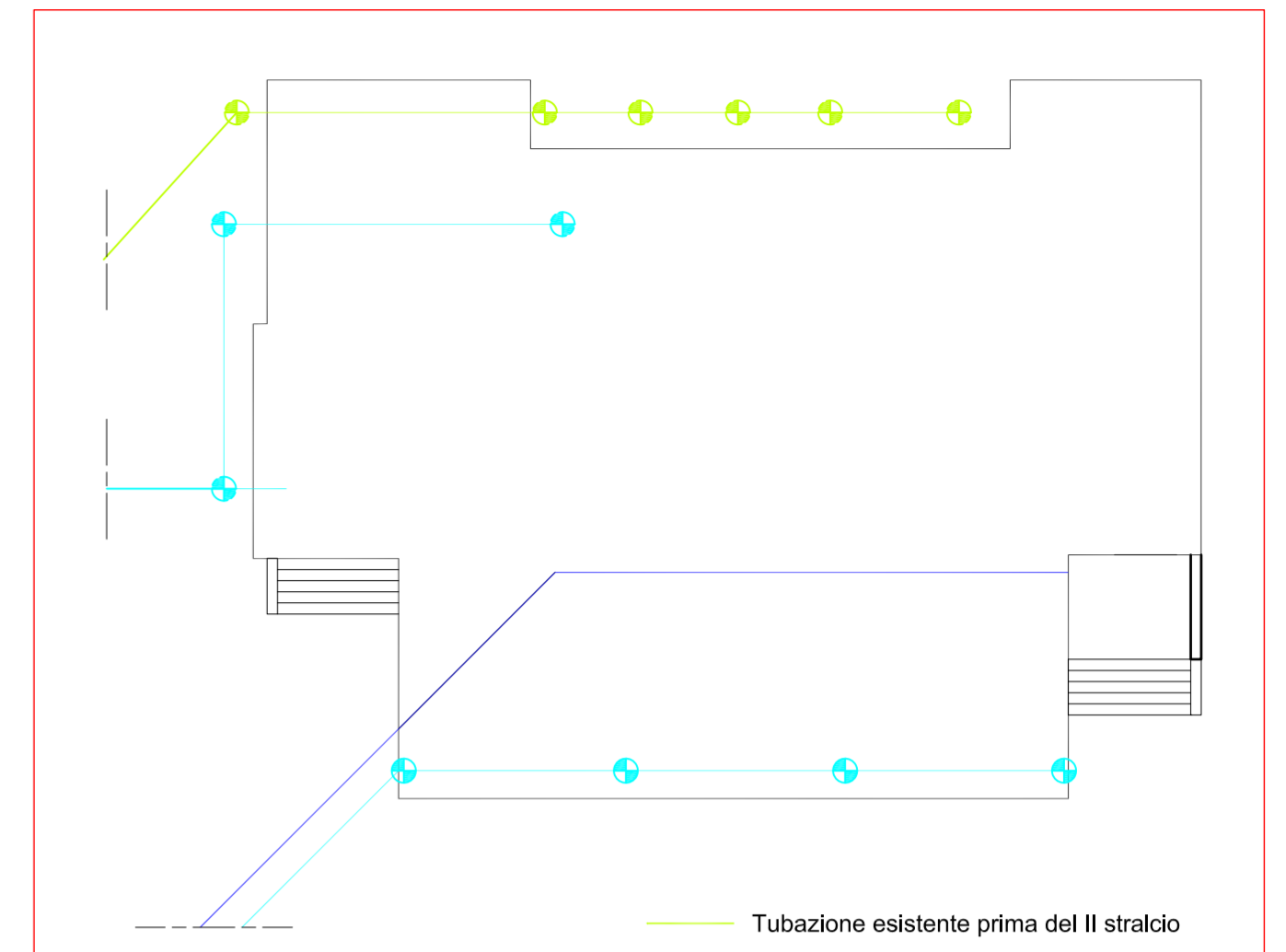

PIANO PRIMO
Fognature secondarie (II stralcio)

NOTE GENERALI

Tutte i tracciati degli impianti esistenti riportate nei disegni sono da ritenersi indicativi e dovranno essere verificato dall'Appaltatore prima di procedere ad ogni lavorazione. Spetterà ad esso l'onere di risoluzione di ogni conflitto tra impianti esistenti e nuove opere.

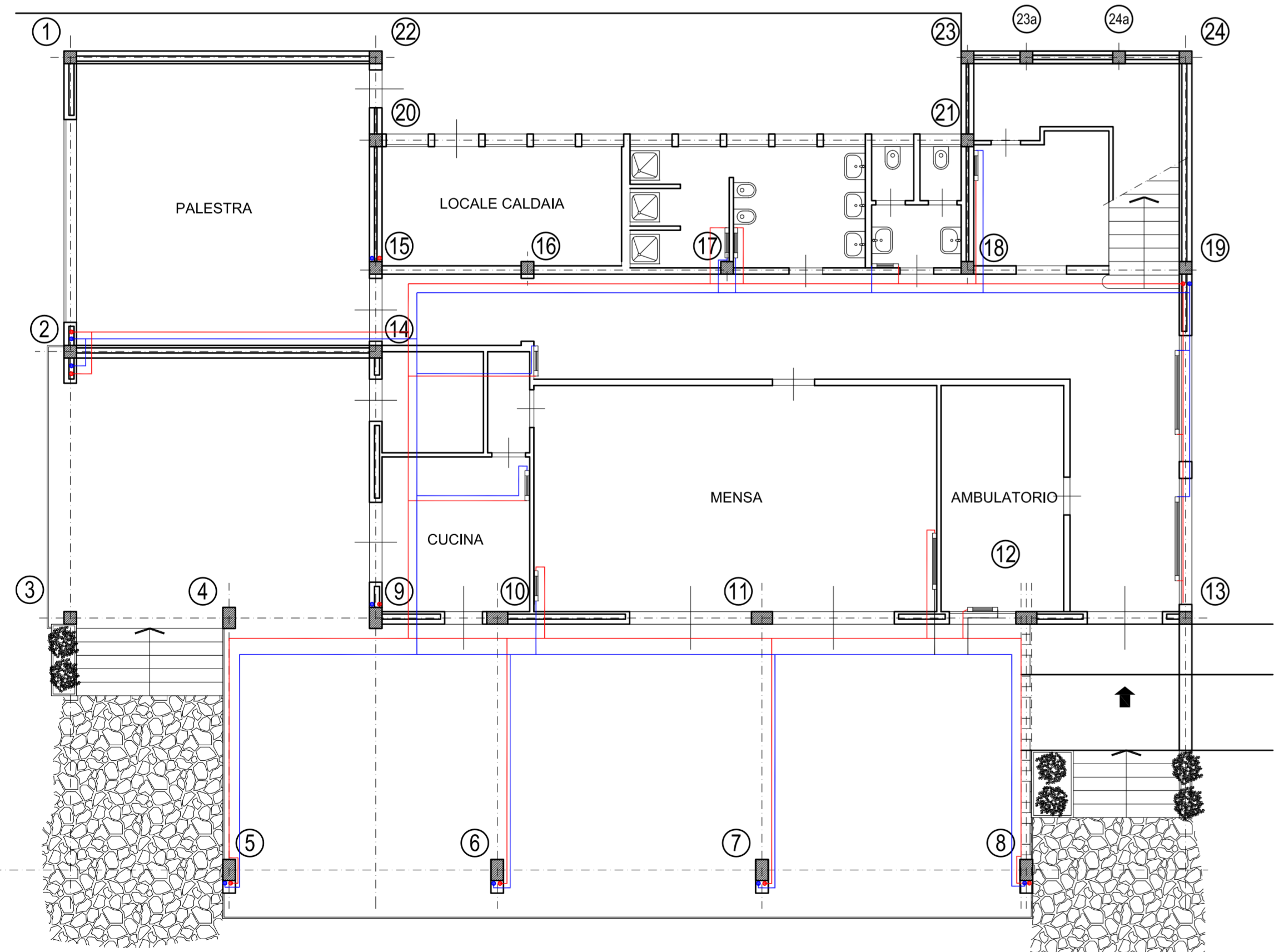

PIANO TERRA
Impianto di riscaldamento come da progetto (II stralcio) 1:100

LEGENDA

- Tubazione mandata acqua circuito di riscaldamento
- Tubazione ritorno acqua circuito di riscaldamento

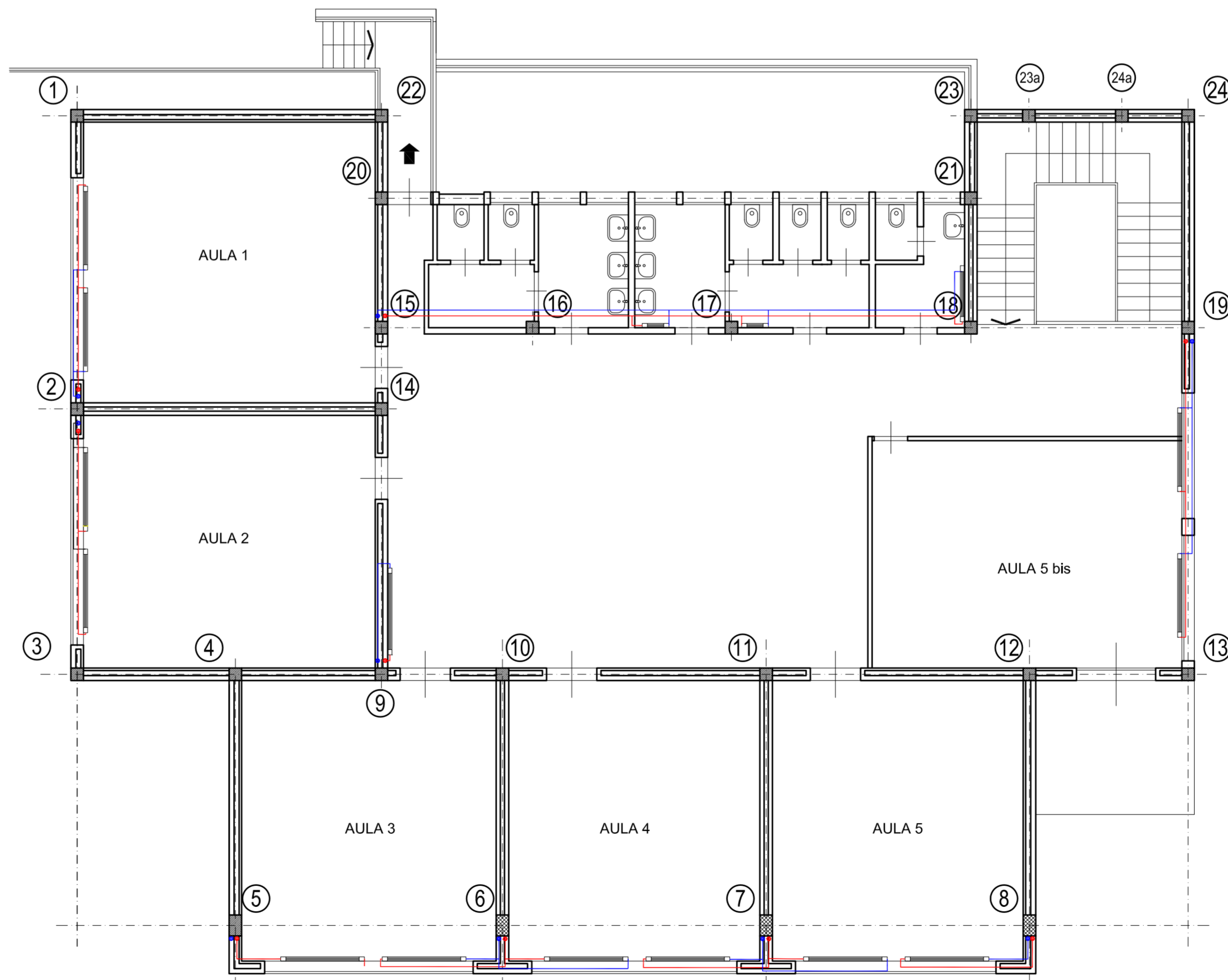

PIANO PRIMO
Impianto di riscaldamento come da progetto (II stralcio) 1:100



Comune di Bordighera
Settore Tecnico
via XX Settembre, n.32 - 18012 - BORDIGHERA (IM)



Scuola elementare "Maria Primina"
Consolidamento statico e adeguamento sismico dell'edificio

Progetto Esecutivo



A.I.C.E. Consulting S.r.l. - Via G. Boccardo, 20 - 50010 (Cesena) (FI) - Tel. +39 050 8755011 - Fax +39 050 878335 - Email: info@aicconsulting.it
Web: www.aicconsulting.it - P.I. 0149980098 - Iscr. Trib. n° 14392 - C.C.I.A.A. n° 303026 - Cap. Soc. € 100.000 i.v.

Responsabile della Commessa: Ing. Bruno PERSICETTI

Responsabile dell'Attività: Ing. Myriam DI COSMO

Collaboratori:
Ing. Silvio LEVRERO
Ing. Benedetta MARRADI
Ing. Andrea PIPINO
Geom. Leonardo FICINI
Geom. Elena PUCCHINI

TITOLO: LAYOUT DEGLI IMPIANTI COME DA PROGETTO (II STRALCIO)
Impianto idrico-sanitario, Impianto di riscaldamento, Impianto fognario

Commessa: 970	Validato da RC: BP	Data prima emissione: Gennaio 2010	Corpo	Categoria	Elaborato	Numero
Attività: PE	Verificato da RA: MDC	Ultima revisione: 1	-	AR	TAV	04
Scala: 1:100	Disegnato da: MDC	File: 970-PE-AR01_05-Scuola-Bordighera-REV01.dwg				

Proprietà intellettuale riservata di A.I.C.E. Consulting S.r.l. - Qualsiasi riproduzione non autorizzata del presente documento è vietata.

Mod. AT - Data di stampa: 24 giugno 2015 09:36