

**A SEZIONE**  
AR-01 AR-05 AR-01 AR-03  
1:100

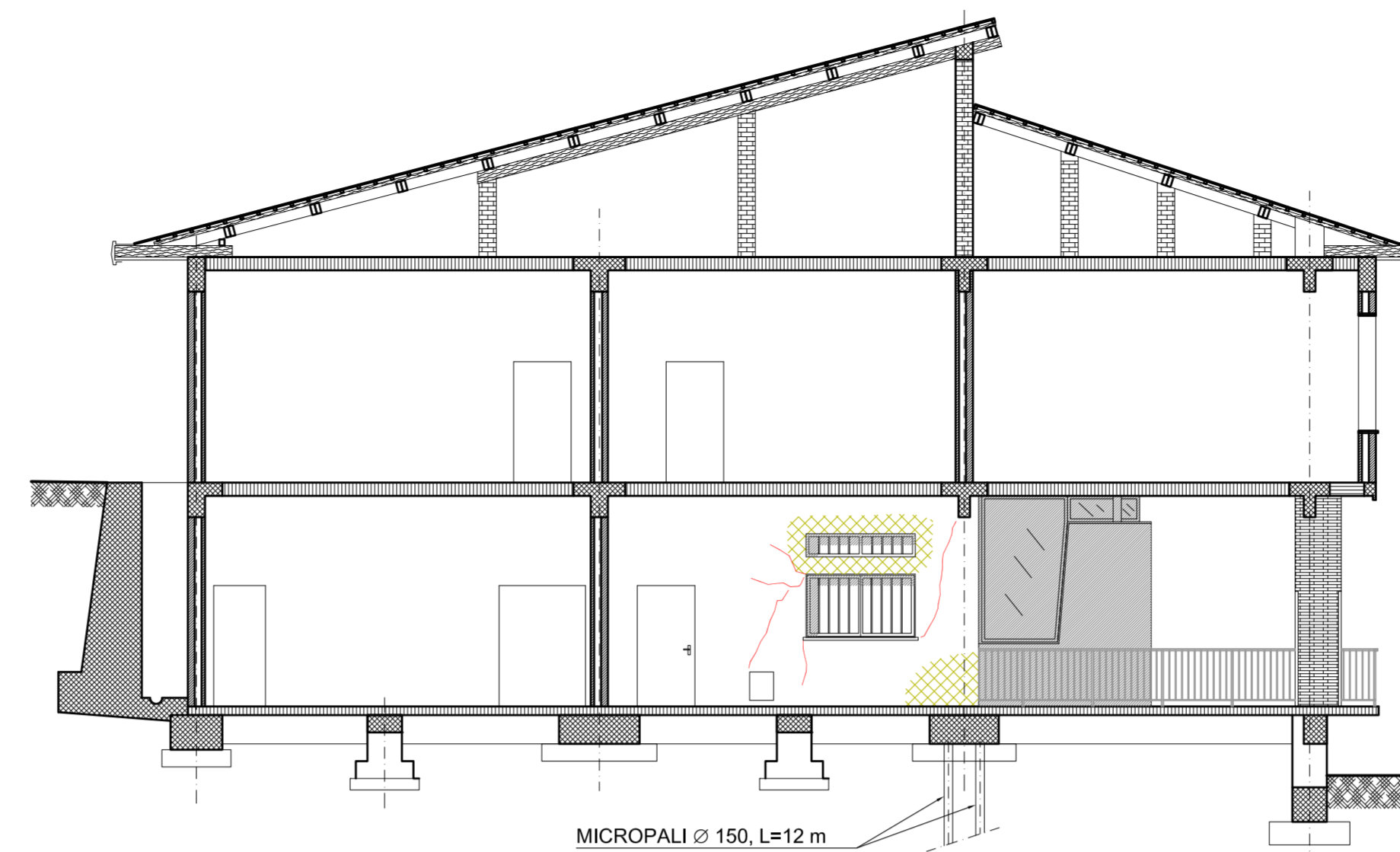

**B SEZIONE**  
AR-01 AR-05 AR-01 AR-03  
1:100

**LEGENDA SIMBOLI**

- RIPRISTINO PARZIALE INTONACO
- DISTACCO COPRIFERRO
- RISARCITURA LESIONI

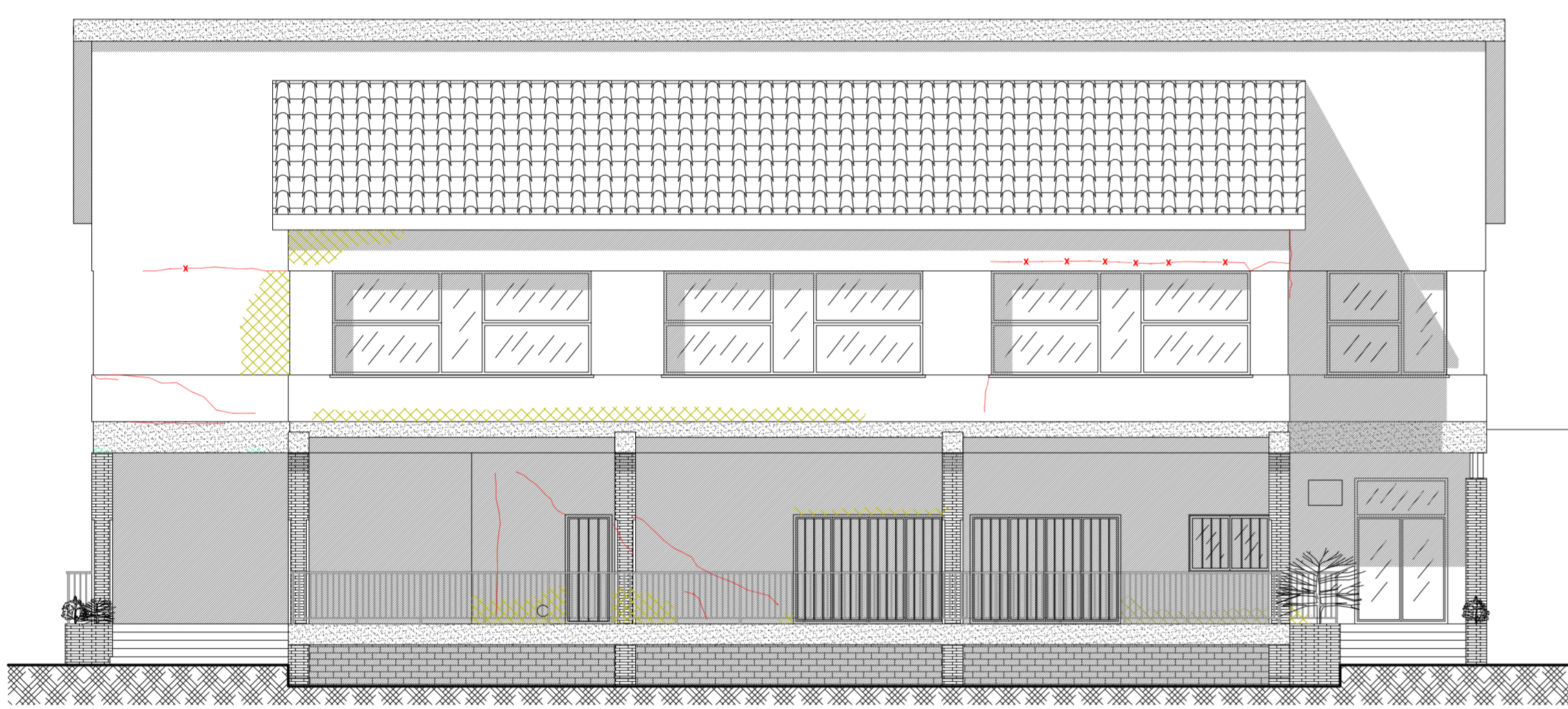

**E PROSPETTO**  
AR-01 AR-01 AR-03  
1:100

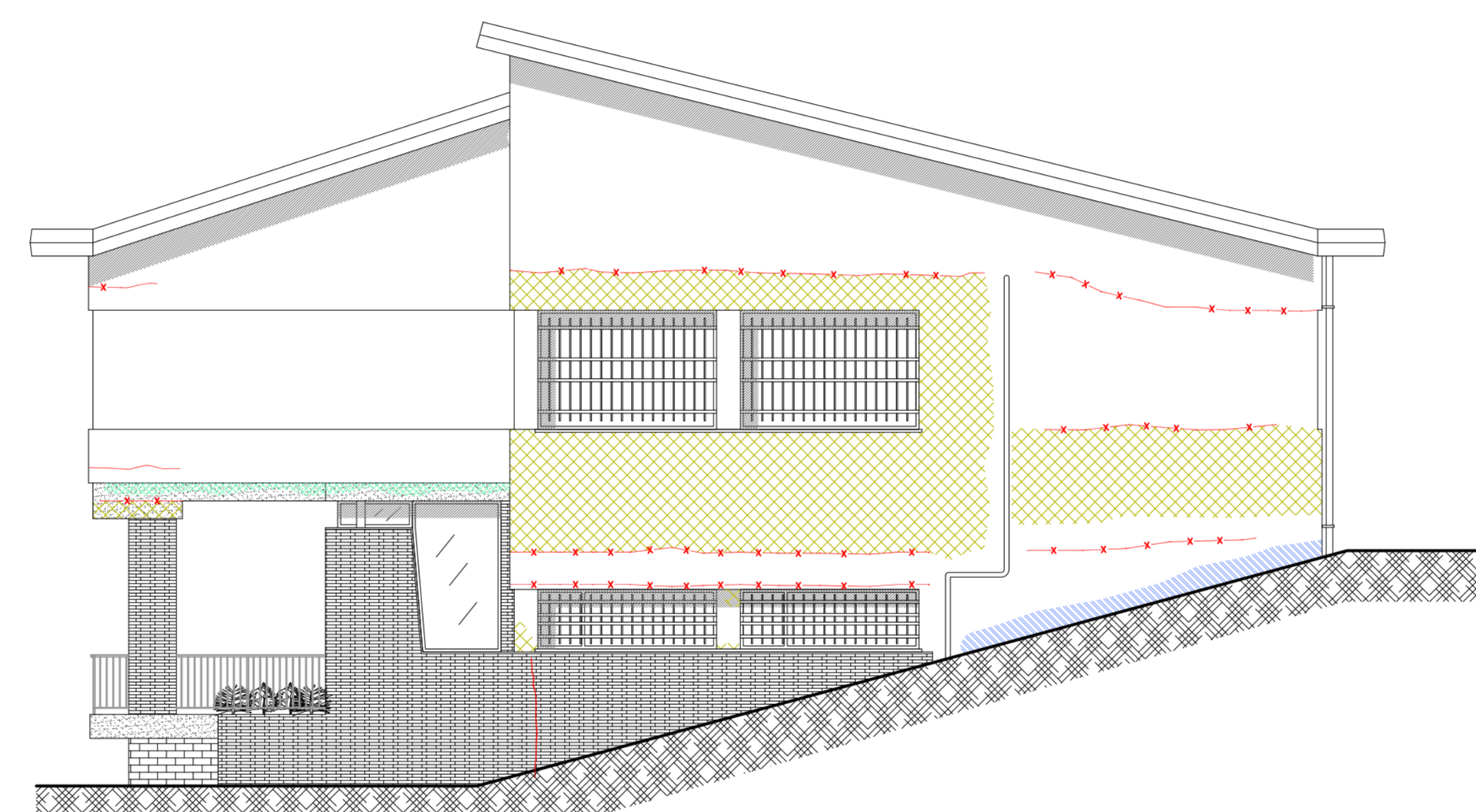

**N PROSPETTO**  
AR-01 AR-01 AR-03  
1:100

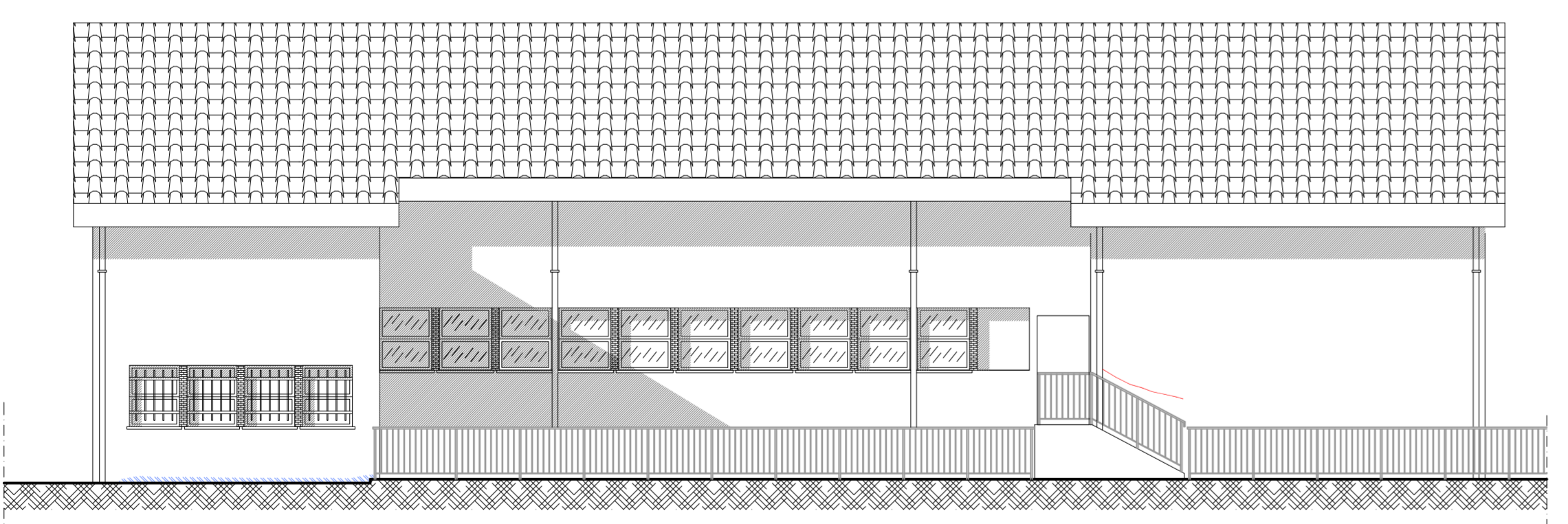

**O PROSPETTO**  
AR-01 AR-01 AR-03  
1:100

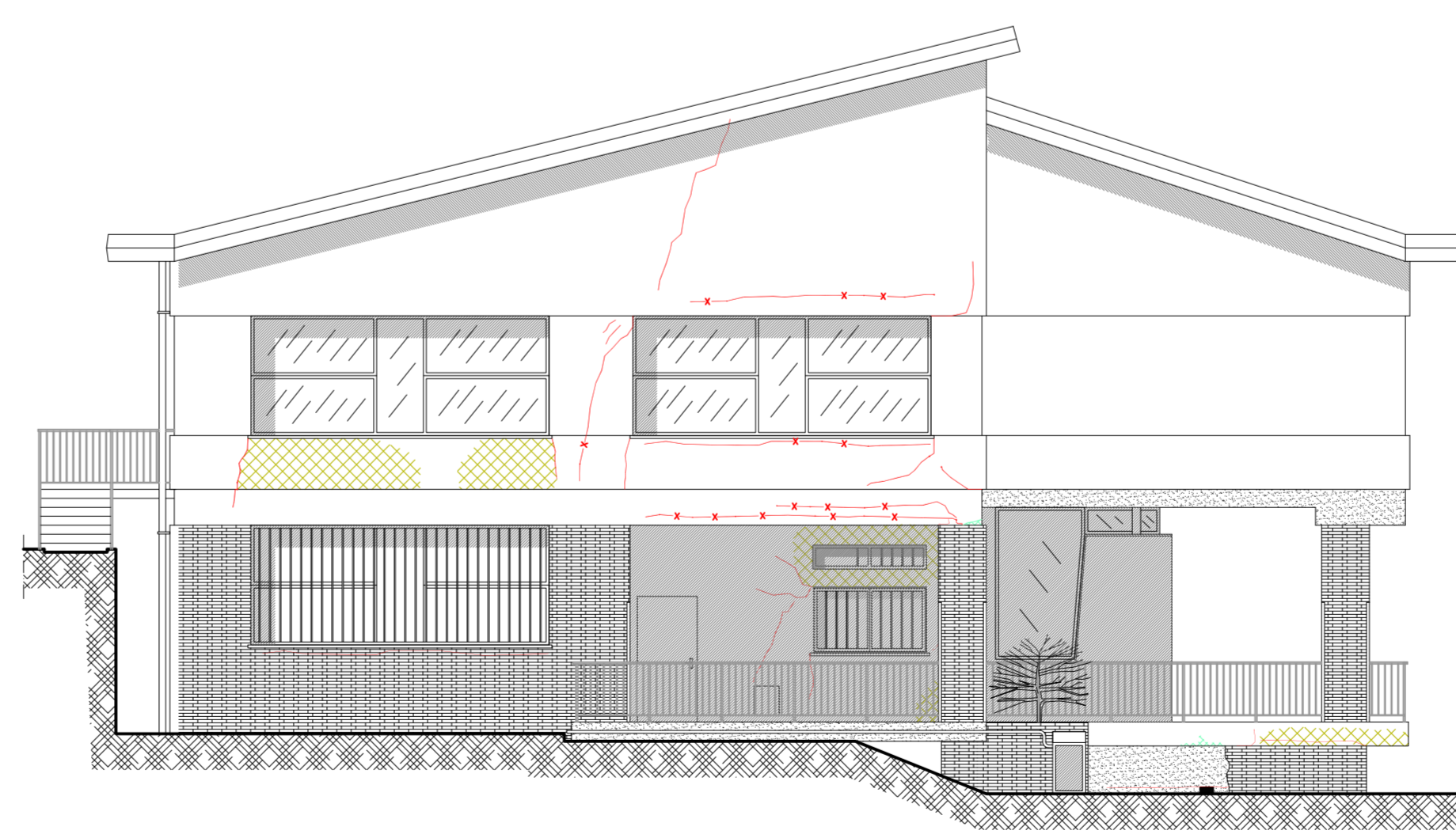

**S PROSPETTO**  
AR-01 AR-01 AR-03  
1:100



**Comune di Bordighera**  
Settore Tecnico  
via XX Settembre, n.32 - 18012 - BORDIGHERA (IM)



**Scuola elementare "Maria Primina"**  
Consolidamento statico e adeguamento sismico dell'edificio

Progetto Esecutivo



**AICE CONSULTING**  
www.aiceconsulting.it  
info@aiceconsulting.it

Responsabile della Commessa: Ing. Bruno PERSICETTI  
Responsabile dell'Attività: Ing. Myriam DI COSMO  
Collaboratori: Ing. Silvio LEVERO  
Ing. Benedetta MARRADI  
Ing. Andrea PIPINO  
Geom. Leonardo FICINI  
Geom. Elena PUCCINI

A.I.C.E. Consulting S.r.l. - Via G. Baccaccio, 20 - 56010 Ghezzano (PI) - Tel. +39 050 9755011 - Fax +39 050 978335 - E-mail: info@aiceconsulting.it  
Web: www.aiceconsulting.it - P.I. 01149980508 - Iscr. Trib. n° 14352 - C.C.L.A.A. n° 103626 - Cap. Soc. € 100.000 I.v.

**INTERVENTI DI RIPARAZIONE LOCALIZZATI**  
Risarcitura lesioni, ripristino di intonaco e copriferri

Commessa: 970	Validato da RC: BP	Data prima emissione:	Corpo	Categoria	Elaborato	Numero
Attività: PE	Verificato da RA: MDC	Gennaio 2010	-	-	AR TAV	03
Scala: 1:100	Disegnato da: MDC	Ultima revisione: 1				
File: 970-PE-AR01_05-Scuola-Bordighera-REV01.dwg						

2	Giugno 2015	2 revisione	BM	MDC	BP
1	Maggio 2010	Prima revisione	BM	MDC	BP
0	Gennaio 2010	Prima emissione	AB	MDC	BP
Revisione	Data	Descrizione	Disegnato da	Verificato da	Validato da

Rev. 01 - Data di stampa: 24 Maggio 2015 09:37