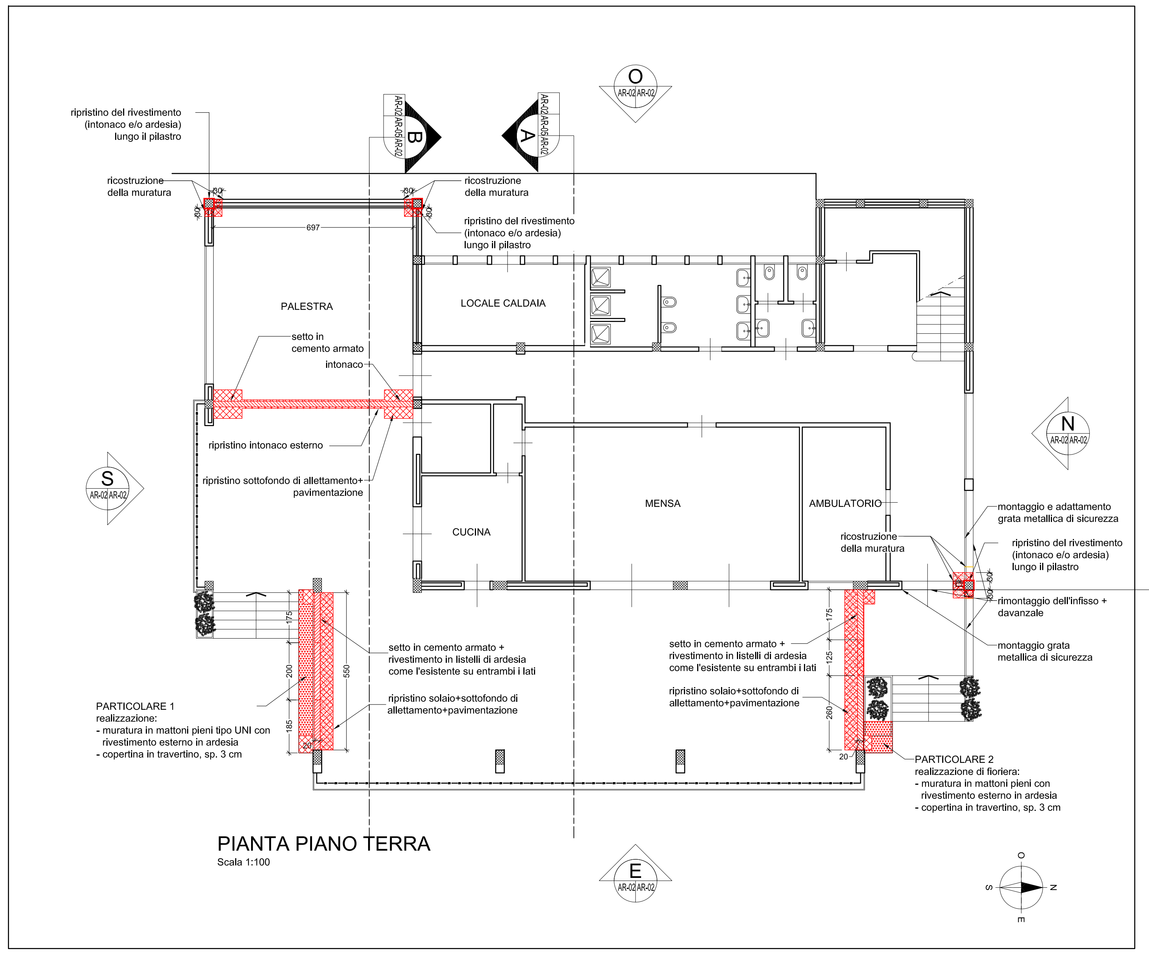

PIANTA PIANO TERRA
Scala 1:100

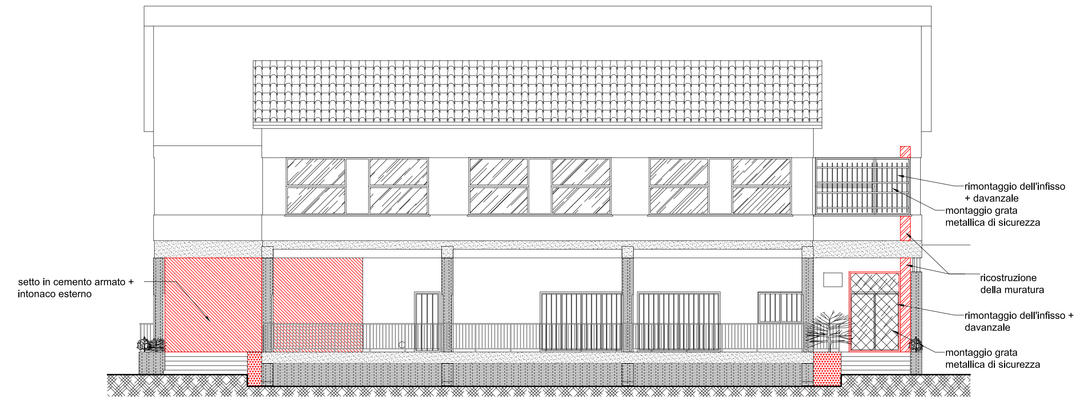

PROSPETTO EST 1:100

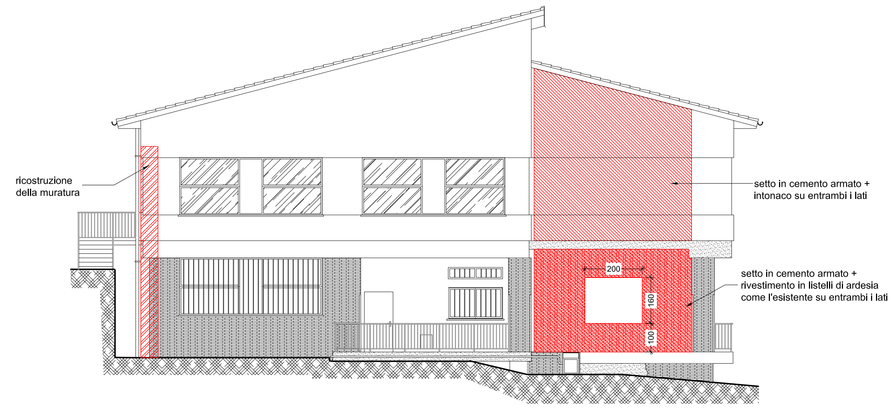

PROSPETTO SUD 1:100

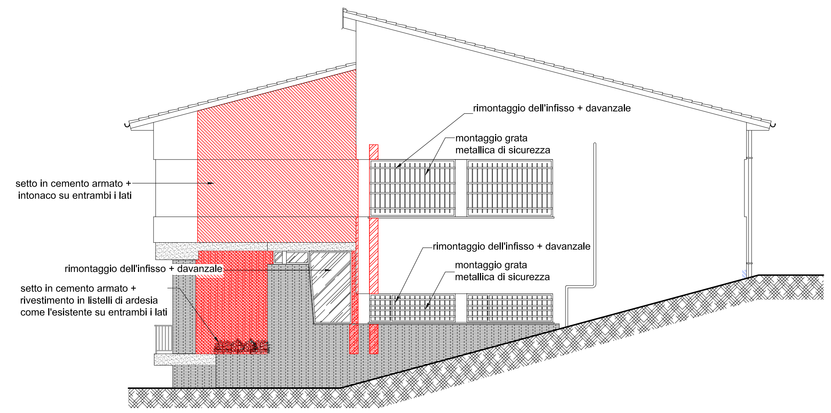

PROSPETTO NORD 1:100

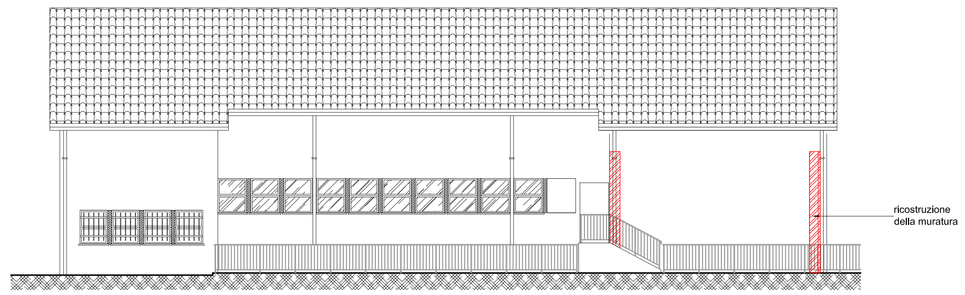

PROSPETTO OVEST 1:100

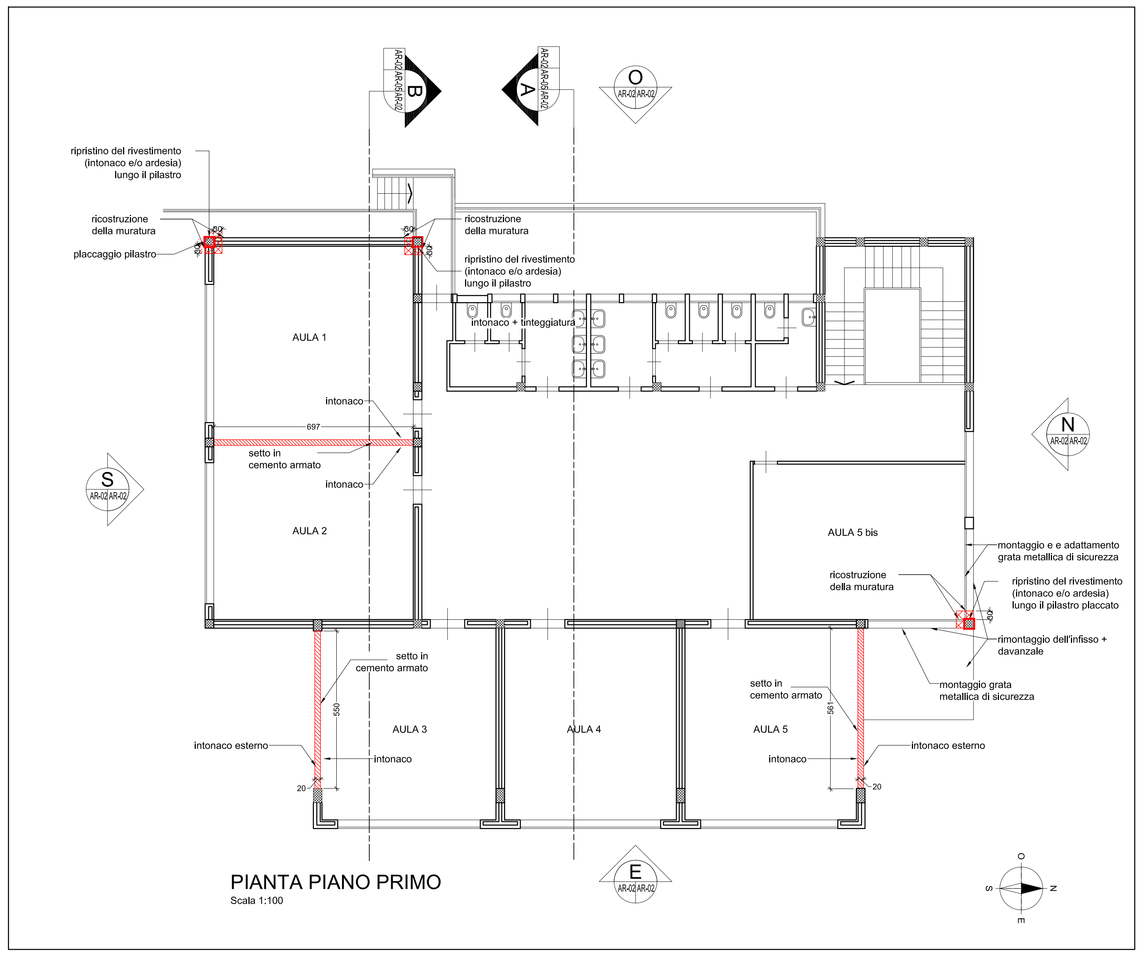

PIANTA PIANO PRIMO
Scala 1:100

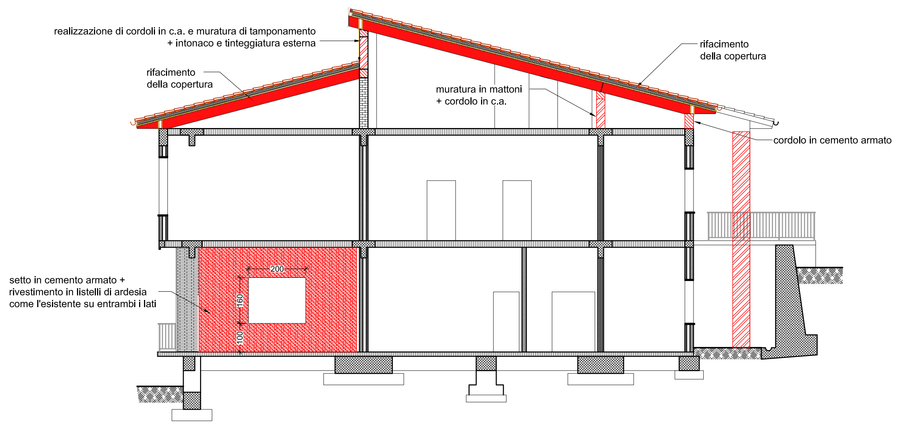

SEZIONE A-A 1:100

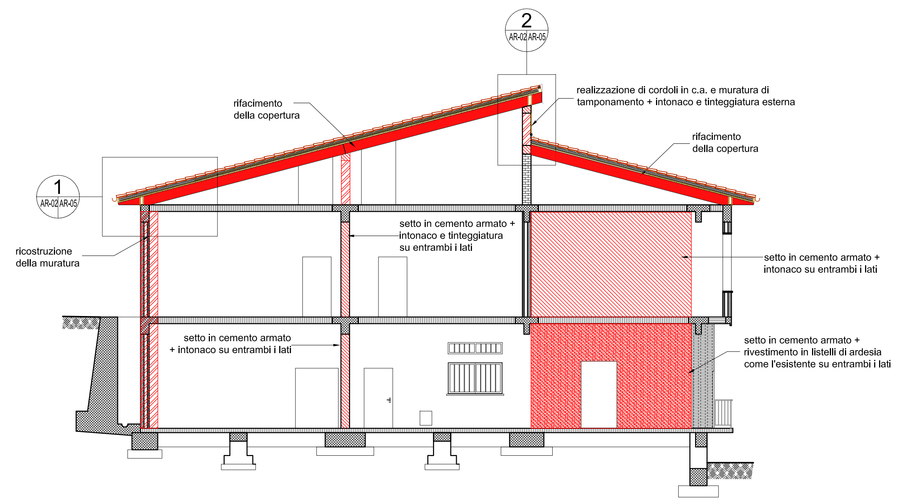

SEZIONE B-B 1:100

LEGENDA

- SETTO IIN CEMENTO ARMATO
- RICOSTRUZIONE SPALLE IN MURATURA
- RIPRISTINO PAVIMENTAZIONE (DIM. E COLORI COME L'ESISTENTE)+ZOCCOLINO+ SOTTOFONDO
- RIPRISTINO SOLAIO
- RIFACIMENTO DELLA COPERTURA
- REALIZZAZIONE DI AIUOLA IN MURATURA CON CORDOLO PERIMETRALE IN C.A.

NOTA IMPORTANTE: SI PREVEDE A FINE LAVORI, LA TINTEGGIATURA SU TUTTE LE PARETI, ESTERNE ED INTERNE

NOTE GENERALI

-Tutte le dimensioni dovranno essere verificate in loco dall'Appaltatore.
-Tutte le superfici su cui si interviene dovranno essere perfettamente ripristinate.

1:100 0 1 2 3 4 5 m

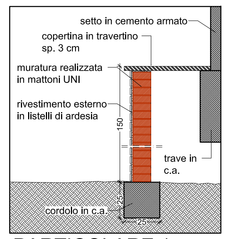

PARTICOLARE 1
Scala 1:20

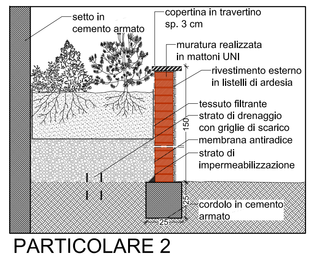

PARTICOLARE 2
Scala 1:20

RIFERIMENTO DI SEZIONE
RIFERIMENTO DI PARTICOLARE
RIFERIMENTO
FOGLIO IN CUI SI MOSTRA LA SEZIONE/IL PARTICOLARE
FOGLIO IN CUI SI PRENDE LA SEZIONE/IL PARTICOLARE

Revisione	Data	Descrizione	Disegnato da	Verificato da	Validato da
2	Giugno 2015	2 revisione	BM	MDC	BP
1	Maggio 2010	Prima revisione	BM	MDC	BP
0	Gennaio 2010	Prima emissione	AB	MDC	BP

Comune di Bordighera

Settore Tecnico
via XX Settembre, n.32 - 18012 - BORDIGHERA (IM)

Scuola elementare "Maria Primina"

Consolidamento statico e adeguamento sismico dell'edificio

Progetto Esecutivo

AICE CONSULTING
www.aiceconsulting.it
info@aiceconsulting.it

Responsabile della Commessa: Ing. Bruno PERSICHETTI
Responsabile dell'Attività: Ing. Myriam DI COSMO
Collaboratori: Ing. Silvio LEVRERO
Ing. Benedetta MARRADI
Ing. Andrea PIPINO
Geom. Leonardo FICINI
Geom. Elena PUCCINI

A.I.C.E. Consulting S.r.l. - Via G. Boccaccio, 20 - 56010 Ghezzano (PI) - Tel. +39 050 8775511 - Fax +39 050 878335 - E-mail: info@aiceconsulting.it
Web: www.aiceconsulting.it - P.I. 01149580508 - Iscr.Trib. n° 14352 - C.C.I.A.A. n° 103626 - Cap. Soc. € 100.000 i.v.

Titolo:
RICOSTRUZIONI
Piante, prospetti, sezioni e particolari

Commessa:	970	Validato da RC:	BP	Data prima emissione:	Gennaio 2010	Corpo	Categoria	Elaborato	Numero
Attività:	PE	Verificato da RA:	MDC			-	AR	TAV	02
Scala:	varie	Disegnato da:	AB	Ultima revisione:	1				
File:	970-PE-AR01_05-Scuola-Bordighera-REVD1.dwg								

Rev2 ESI

Proprietà intellettuale riservata di A.I.C.E. Consulting S.r.l. - Qualsiasi riproduzione non autorizzata del presente documento è vietata.

Mod. A3 - Ultima di stampa: 24 giugno 2015 09:18