PIANTA STATO ATTUALE

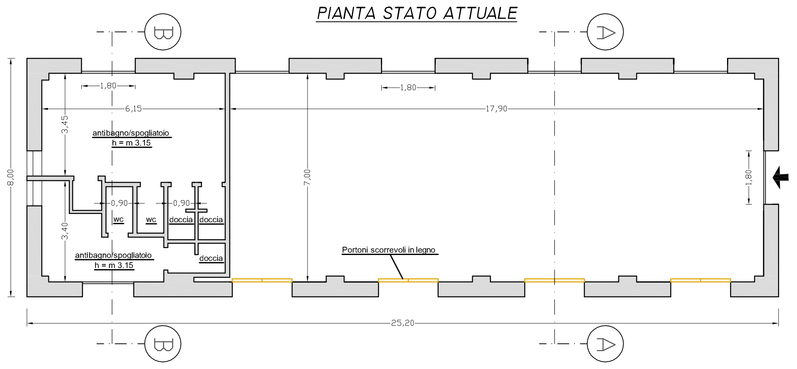

SEZIONE B-B STATO ATTUALE

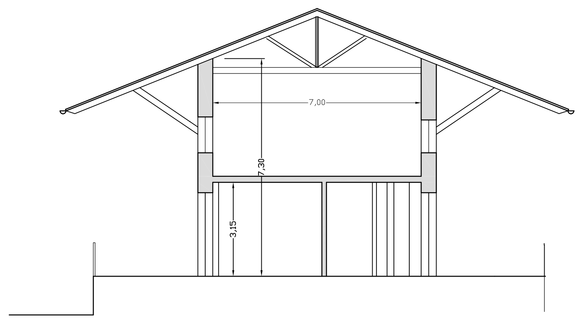

SEZIONE A-A STATO ATTUALE

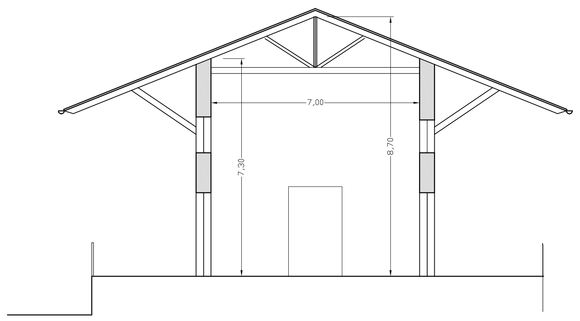

PIANTA PROGETTO

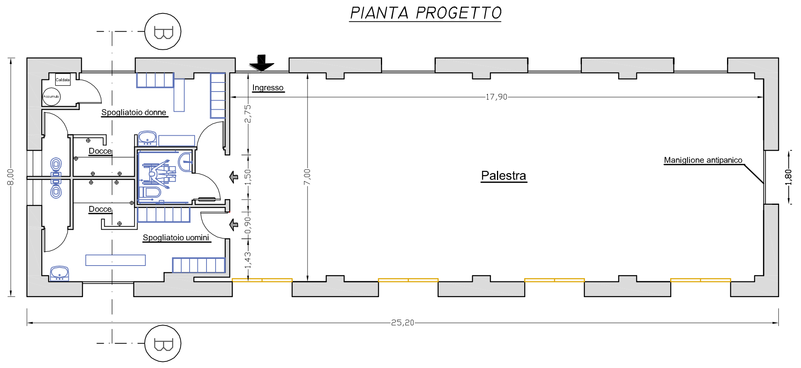

SEZIONE B-B PROGETTO

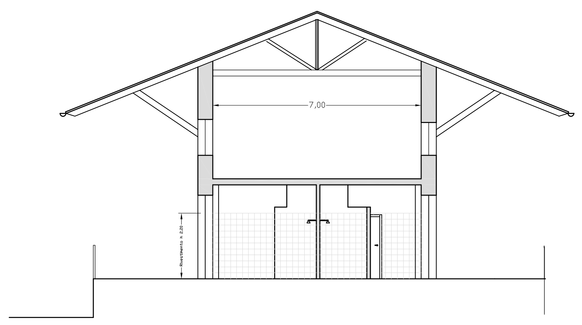

PARTICOLARE PROGETTO SPOGLIATOI SCALA 1:50

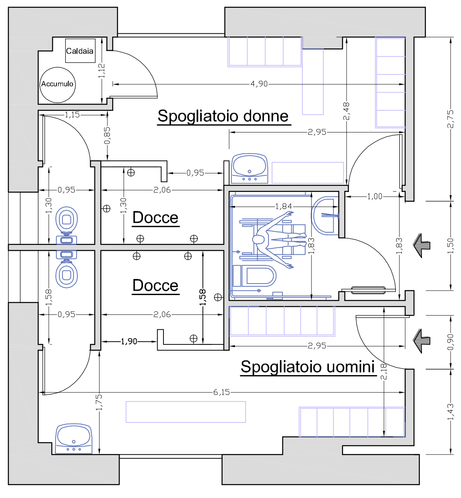

PIANTA RAFFRONTO

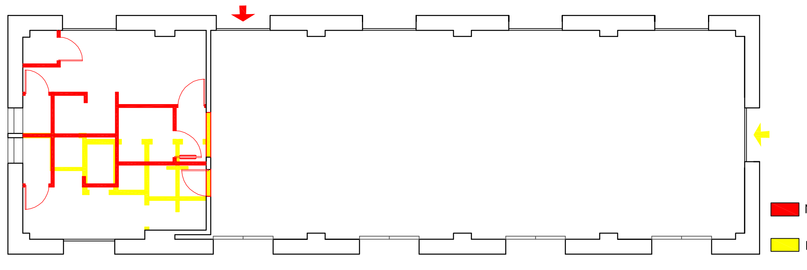

Nuove opere

Demolizioni

COMUNE DI BORDIGHERA
Provincia di Imperia

UFFICIO TECNICO

INTERVENTI DI MANUTENZIONE ORDINARIA DELLO STABILE DI PROPRIETA' COMUNALE IN PIAZZALE ZACCARI.

Tavola n. 2	Progetto	ESECUTIVO
Scala: 1:100 - 1:50	Elaborato	- PIANTA STATO ATTUALE - PIANTA PROGETTO - PIANTA DI RAFFRONTO - SEZIONE STATO ATTUALE - SEZIONE DI PROGETTO - PARTICOLARE PROGETTO SPOGLIATOI
Data:	Firma	Il progettista Geom. Luigi Fallù Servizio LL.PP.