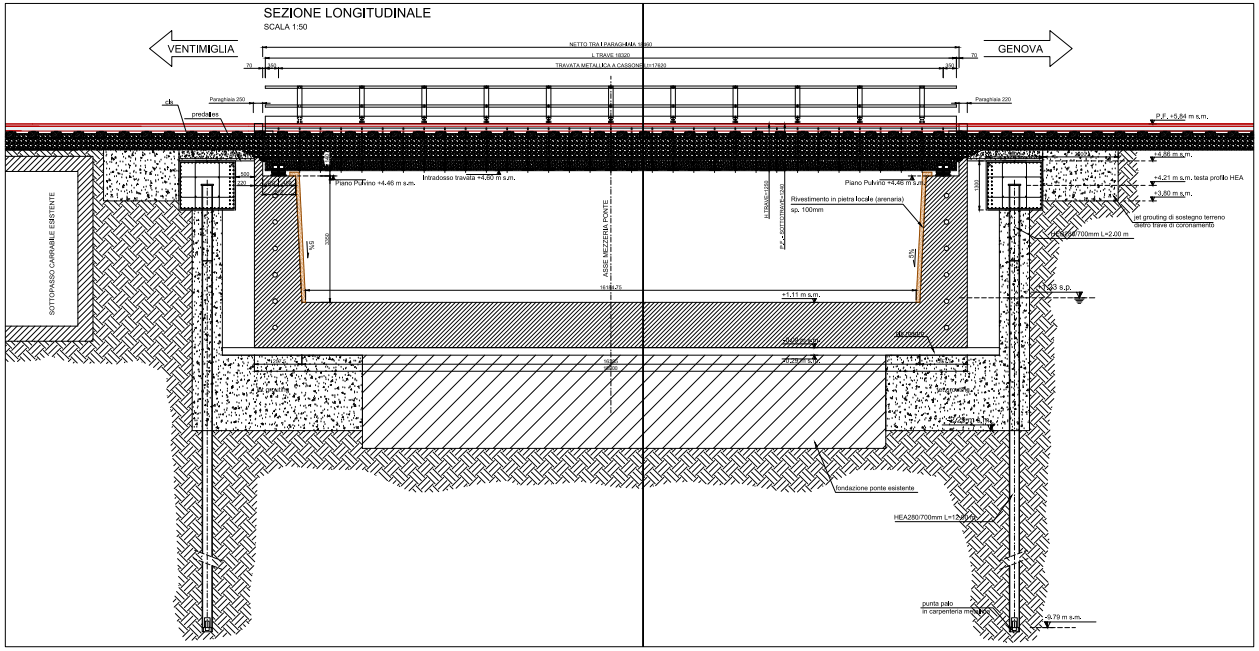

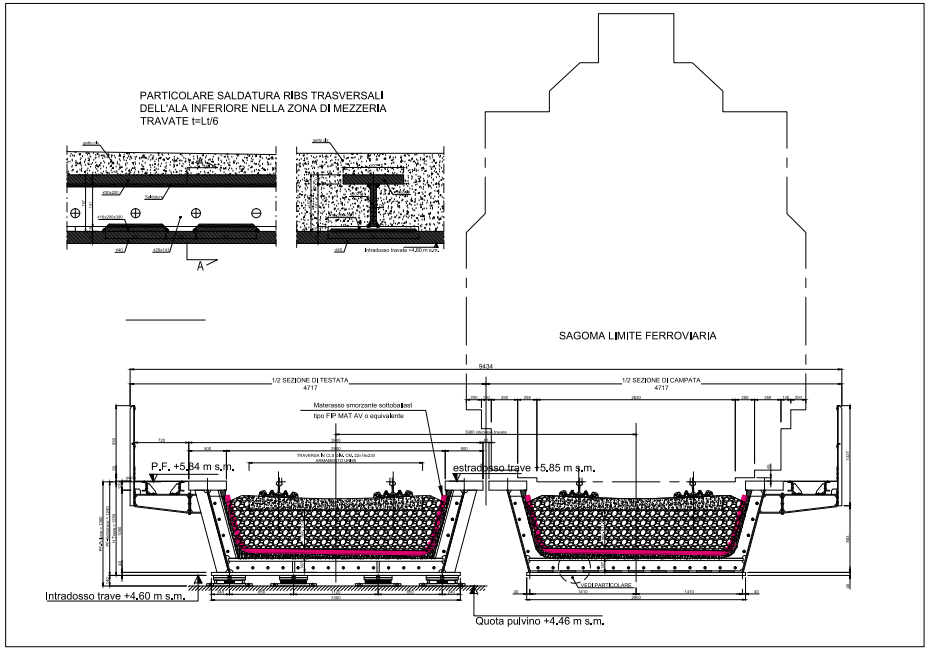

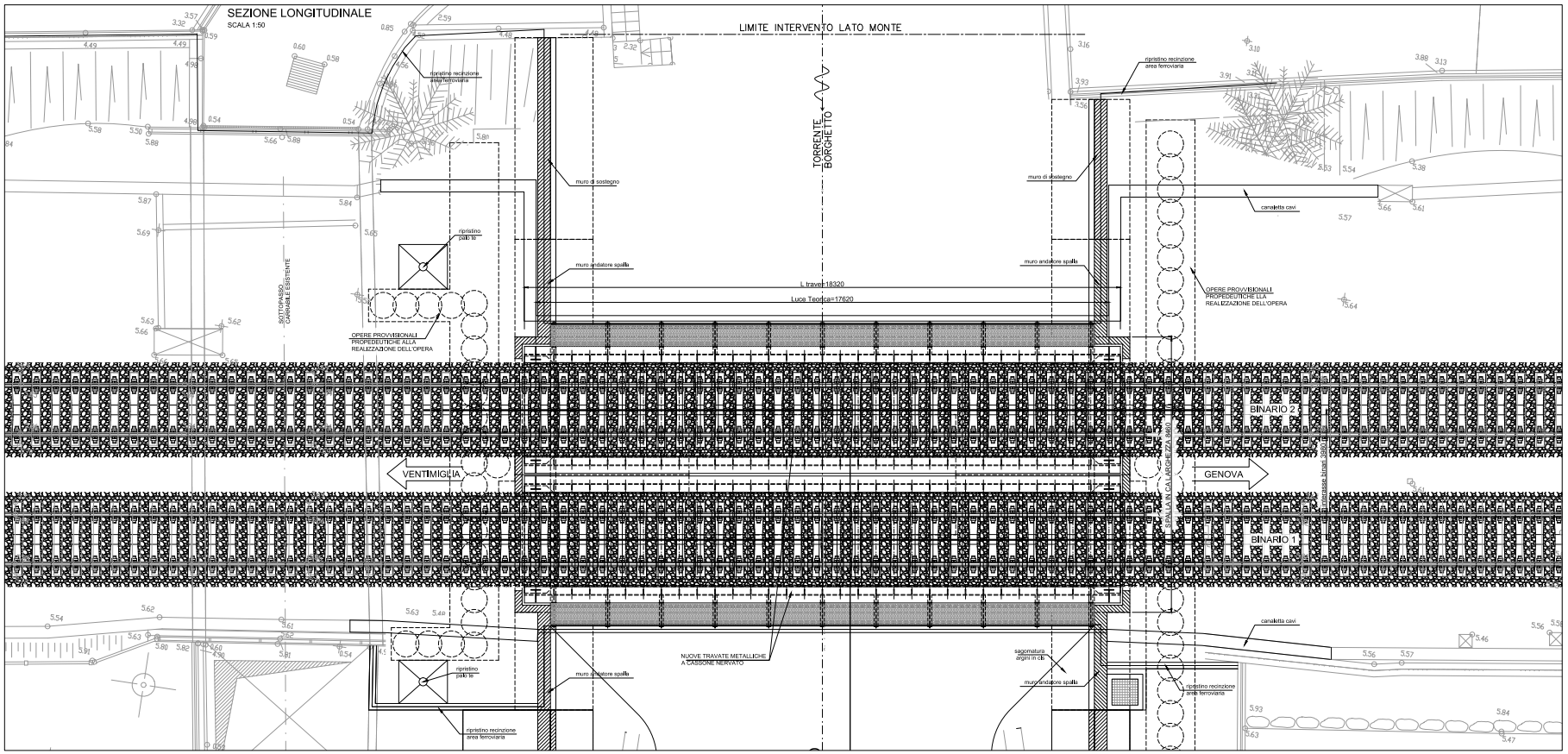

TABELLA MATERIALI													
SALVO DIVERSA INDICAZIONE													
Bullon tipo UNI 5712 / DIN 6914 : sistema di sicurezza antiallentamento conforme alla Norma DIN 25201.													
Diametro nominale bullone	(mm)	10	12	14	16	18	20	22	24	27	30		
Simbologia nel disegno													
Diametro foro	(mm)	11	13	15	17	19	21	23.5	25.5	28.5	31.5		
Coppia di serraggio	al 8.8												
= = = =	al 10.9							560		890	1410		
NOTA: per le coppie di serraggio non sopra specificate vedasi Prosp. 4/V CNR10011-87													

SALDATURE CONTINUE
I cordoni di saldatura non dimensionati dovranno avere una sezione di gola pari a 0.5/10 dello spessore minimo da saldare.

ACCIAIO DA CARPENTERIA S355K2

TRATTAMENTO ☐ zincato ☒ verniciato ☐ grezzo

ACCIAIO DA ARMATURA Fe B 44 k

COMMITTENTE:

RFI
RETE FERROVIARIA ITALIANA S.p.A.
DIREZIONE PRODUZIONE

PROGETTAZIONE: ING. MARCO DE PELLEGRIN – ROMA

SOGGETTO TECNICO: RFI – DIREZIONE TERRITORIALE PRODUZIONE DI GENOVA
S.O. INGEGNERIA GENOVA

PROGETTO DEFINITIVO

LINEA GENOVA SAMPIERDARENA – CONFINE FRANCESE

APPALTO DELLE PRESTAZIONI DEI SERVIZI DI INGEGNERIA ATTINENTI LA REDAZIONE DELLA PROGETTAZIONE DEFINITIVA ED ESECUTIVA DELLE OPERE CIVILI PER L'ADEGUAMENTO IDRAULICO DELL'ATTRAVERSAMENTO FERROVIARIO SUL T.TE BORGHETTO AL KM 143+367 DELLA LINEA GENOVA–VENTIMIGLIA NEL COM. DI BORDIGHERA

OPERE IN CARPENTERIA METALLICA
TRAVATA A CASSONE

SCALA: 1:50/1:25
Foglio 12 di 18

PROGETTO/ANNO	SOTTOPR./INT.	LIVELLO	NOME DOC.	PROGR.OP.	FASE FUNZ.	NUMERAZ.
051008	055	PD	TSPN	01		0000

Revis.	Descrizione	Redatto	Data	Verificato	Data	Approvato	Data	Autorizzato	Data
A	Prima emissione	M.De Pellegrin	2 dic 2012						
B	Aggiornamento	M.De Pellegrin	19 set 2013						

Verifica e Validazione RFI	Verificato	Data	Approvato	Data	Autorizzato	Data
	Il Coordinatore					

POSIZIONE ARCHIVIO	LINEA	SEDE TECN.	NOME DOC.	NUMERAZ.
	L440	TR3711	TSPN	00000

Verificato e trasmesso	Data	Convalidato	Data	Archiviato	Data

TAVOLA 4

Progressivo: 4/6

File: